

保田漁港の位置
35°08.0'N 139°50.5'E

湘南サニーサイドマリーナ から 湘南サニーサイドマリーナ浦賀 から
「保田漁港」まで18マイル 「保田漁港」まで9マイル

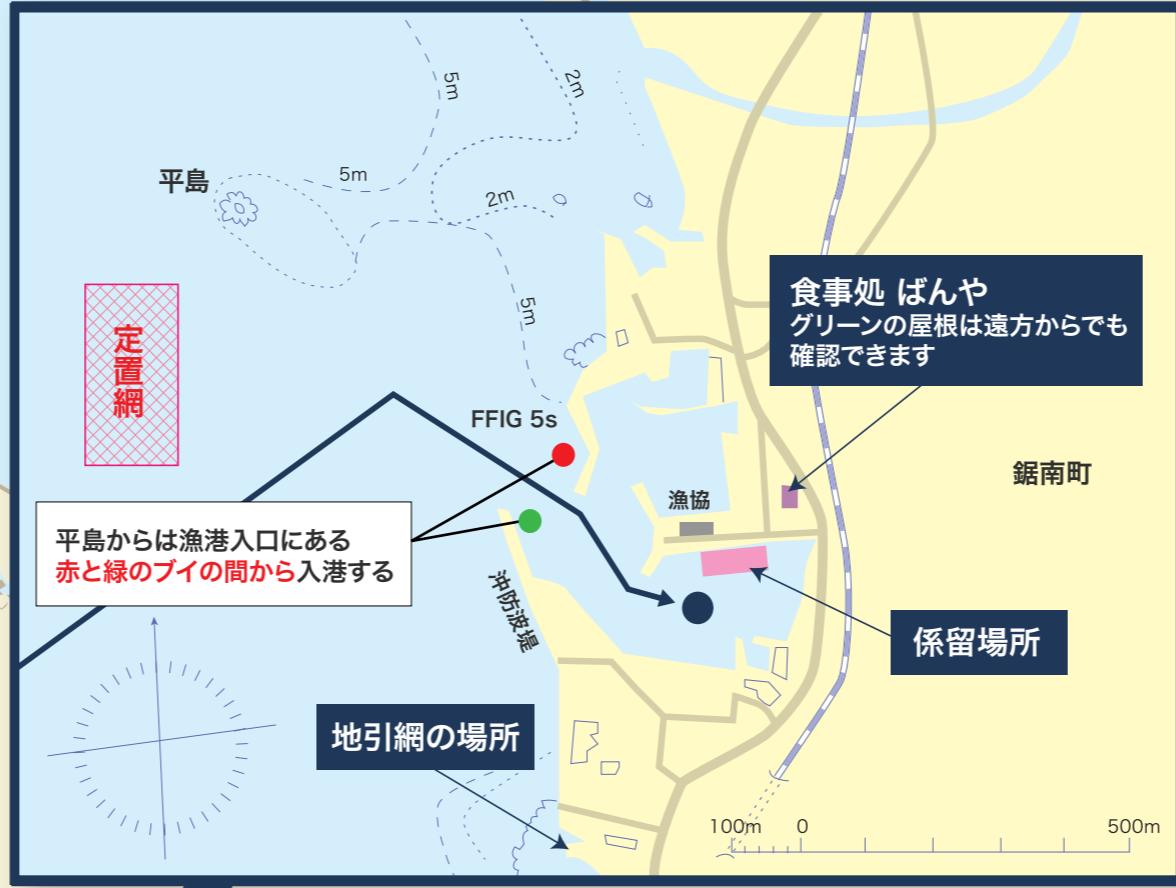
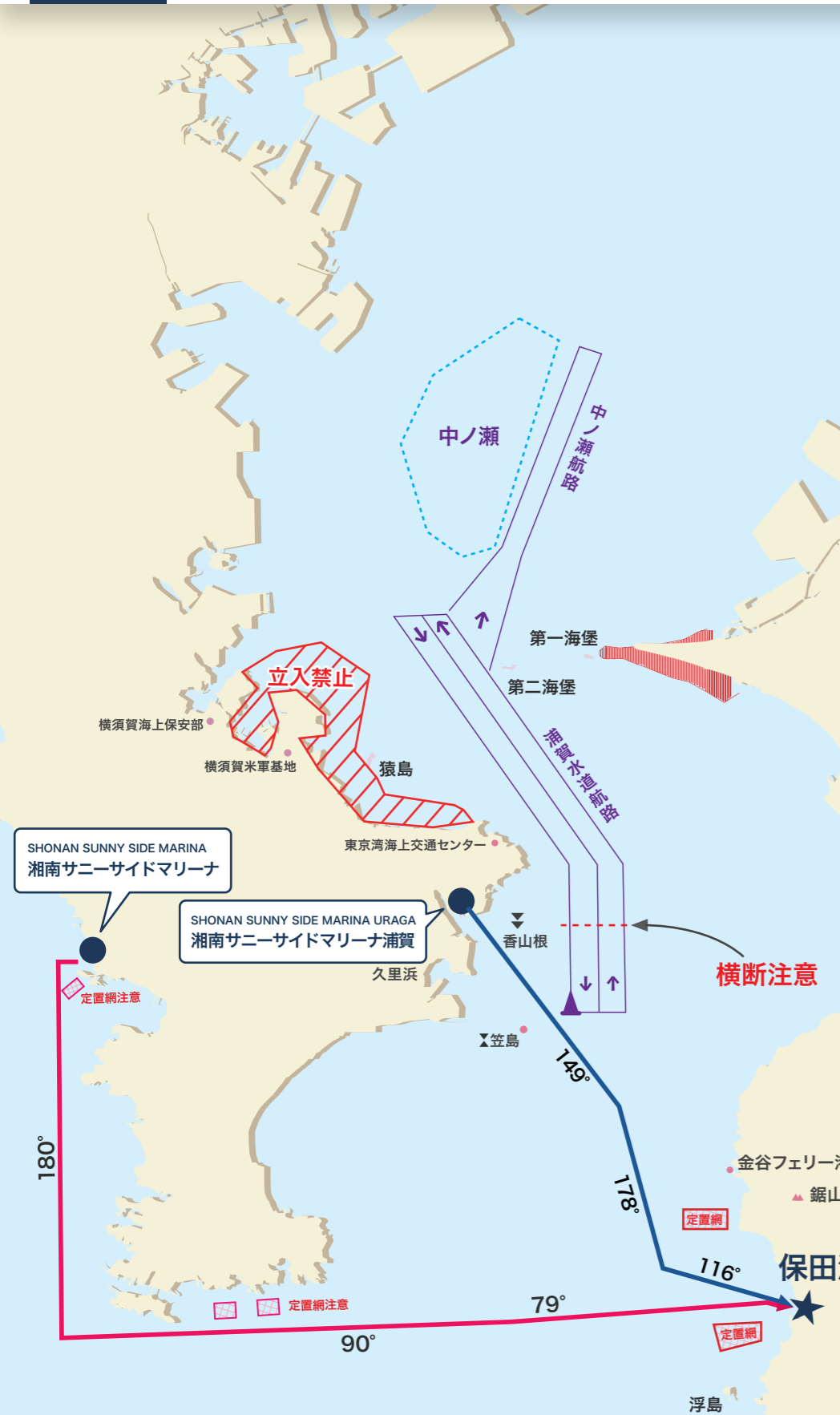

保田漁港への入港方法

サニーサイドマリーナウラガより向かう場合、浦賀湾を出てから針路151°(浮島に向ける)にて航行し、浜金谷南西方沖の定置網を確認したら針路125°にて保田漁港西方沖の定置網の北側を航行して、平島の南側を通行して保田漁港へ入港する。浜金谷の定置網を越え浮島方面へやや南下したのち、ばんやよりやや北側のオレンジ色の屋根の建物を目印に湾奥へ入っていくと平島が見えてきます。平島が見えてきたら平島南ばんやの緑の屋根を目印にすると入港しやすい。

浦賀水道航路第1号灯浮標より浜金谷沖の定置網に並航するまでの間は、浦賀水道航路に出入りする大型船を横切り関係になるので注意しましょう。

※「浦賀水道航路」の出入り口は大型船(本船)の行き来が多いため注意して下さい。

係留(先着順)



保田漁業協同組合
TEL 0470-55-0528

原則予約は不可
先着順
(事前連絡は必要)

係留 利用料金

- 日帰り…30ft まで 2,000 円
- 30 ~ 50ft 3,000 円
- 50ft 以上 5,000 円
- 泊まり…2,000 円 (3日を限度)

上陸したら漁協の建物の中の事務所で受付し、料金を支払います。

- ※漁協受付不在時でも、「ばんや」にて料金の支払いが可能。
- ※陸電・水道なし
- ※係留 南岸壁に4本設置されている浮き桟橋に係留します。
- ※特に週末はとても混雑するので注意!
- ※桟橋が満席の場合は漁協に連絡し、相談して下さい。

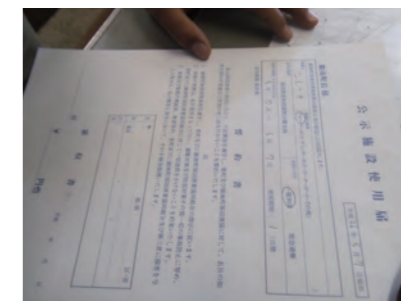

マツイGS
TEL 0470-55-0117

食事処



お食事処 ばんや

TEL 0470-55-4844
https://banya-grp.jp/eat/main_building/

営業時間 平日 9:30~17:45 (L.O.17:00) / 土日祝 9:30~19:30 (L.O.18:45)
定休日 火曜日 (祭日は営業)

保田漁協直営。その日に水揚げされた新鮮な魚介類を使った漁師料理を味わうことができます。お刺身・アジフライ・つみれ汁など、ばんや自慢のメニューが詰まったお得な「おすすめ御膳」が大人気です。

休憩・宿泊

お食事処の隣 漁業直営の人口炭酸温泉
ばんやの湯
TEL 0470-50-1126



営業時間 24時間 定休日 火曜日 (祭日は営業)
入浴料 大人 (中学生以上): 500円 / 4歳~小学生: 200円
宿泊料 [一泊二食付] 大人: 10,500円 / [素泊まり] 大人: 6,300円

給油