05「木更津港」（きさらず）

木更津港（木更津港防波堤西灯台）の位置
35°22.62’N　139°51.68’E

湘南サニーサイドマリーナから「木更津港」まで39マイル
サニーサイドマリーナウラガから「木更津港」まで19マイル

木更津漁港への行き方

海面から27mもある歩行者専用の橋です。
航路を通らないと、端は浅いので注意！

※途中、「中の瀬航路」「富津航路」「木更津航路」の本船には十分気をつけて走行しましょう。
※「木更津航路」を抜けて「木更津マリーナ」を過ぎてからは両側がかなり浅くなっているので、航路標識より内側を走りましょう。
※浅い場所があるので、ヨットは係留する場所・時間が限られます。

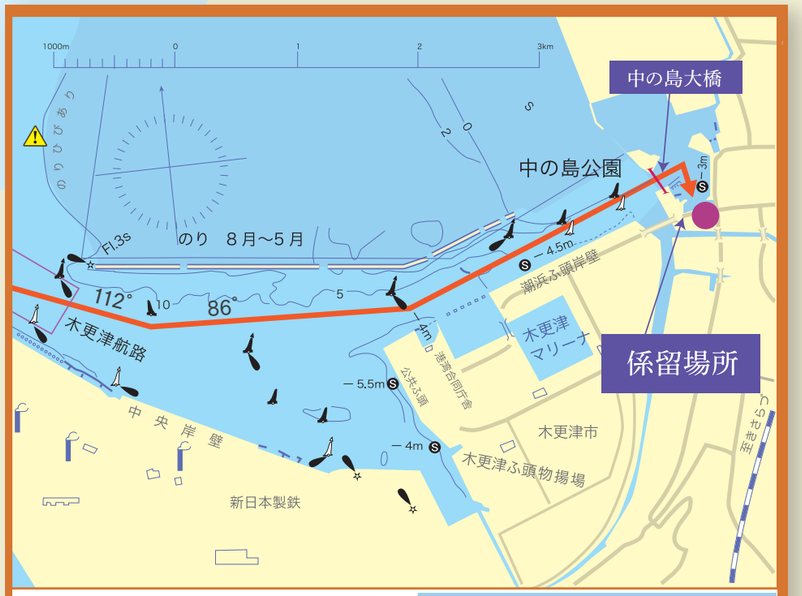

係留場所風景（①に係留）

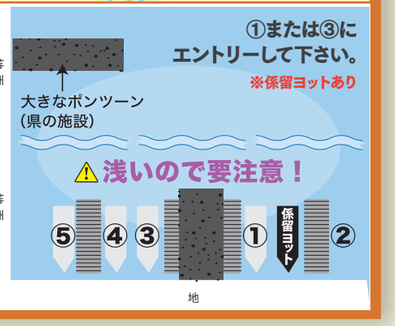

係留（要予約）

セントラルボート
TEL 0438-23-2091

係留 利用料金
○日帰り…30ft 迄 2,000円／30ft 以上 3,000円
○泊まり…30ft 迄 4,000円／30ft 以上 6,000円

※陸電・水道なし
※潮干狩り時期は特に混むので、期間中は「当日予約のみ」となります。
※給油の手配も可能です。ただし給油する場合は、「木更津マリーナ」になります。

潮干狩り

中の島公園

テレフォンサービス潮干狩情報　TEL 0438-23-4545
観光協会 TEL 0438-22-7711

木更津に上陸してすぐ近くの自然公園で潮干狩りも楽しめます。
自分で掘って見つけたアサリやハマグリは味も格別ですね♪

期間 3月中旬～8月まで
入場料　大人1,800円（採貝量2kg）、小人900円（採貝量1kg）
休憩料　大人200円、小人100円　小人は4歳から小学生まで

食事処

活き活き亭

TEL 0438-22-5666　営業時間　11:00～14:00 / 17:00～20:00
定休日　年末年始（1/2～1/4は昼の部のみ）
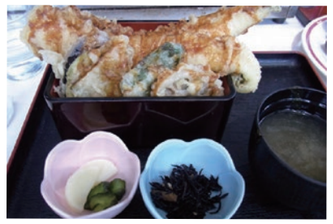
新鮮な海鮮を浜焼きスタイルで楽しめるお店。
名物のアナゴ天丼がおススメ！